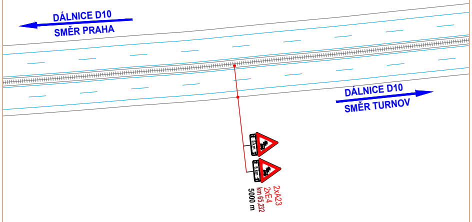
DÁLNICE D10
SMĚR PRAHA
DÁLNICE D10
SMĚR TURNOV
5 km
5 km
2xA23
2xE4
km 65,232
5000 m

1

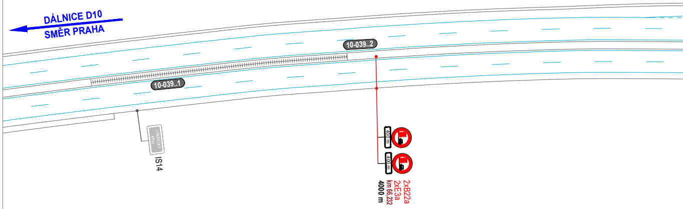
DÁLNICE D10
SMĚR PRAHA
10-039..2
10-039..1
LIBERECKÝ KRAJ
IS14
400 m
400 m
2xB22a
2xE3a
km 66,232
4000 m

2

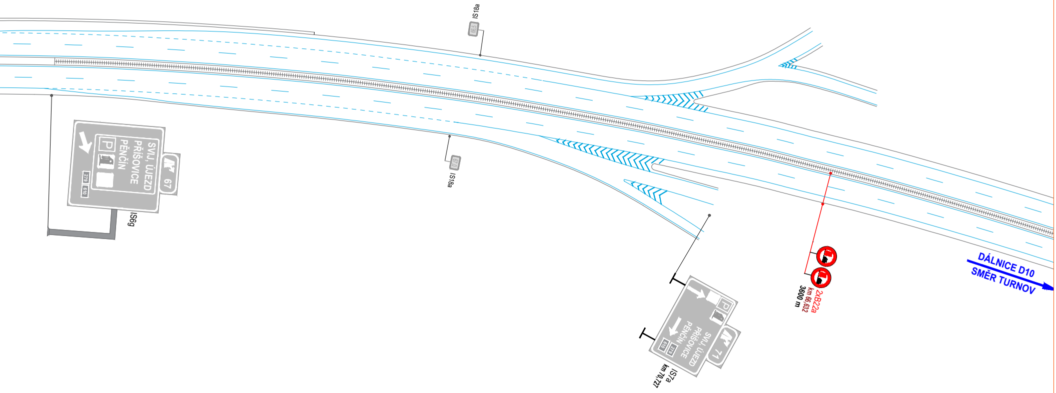
IS18a
66,5
67,0
IS18a
SVIJ, ÚJEZD
PŘÍŠOVICE
PĚNČÍN
P
279
610
67
IS6g
SVIJ, ÚJEZD
PŘÍŠOVICE
PĚNČÍN
P
279
610
71
IS7a
km 70,727
2xB22a
km 66,632
3600 m
DÁLNICE D10
SMĚR TURNOV

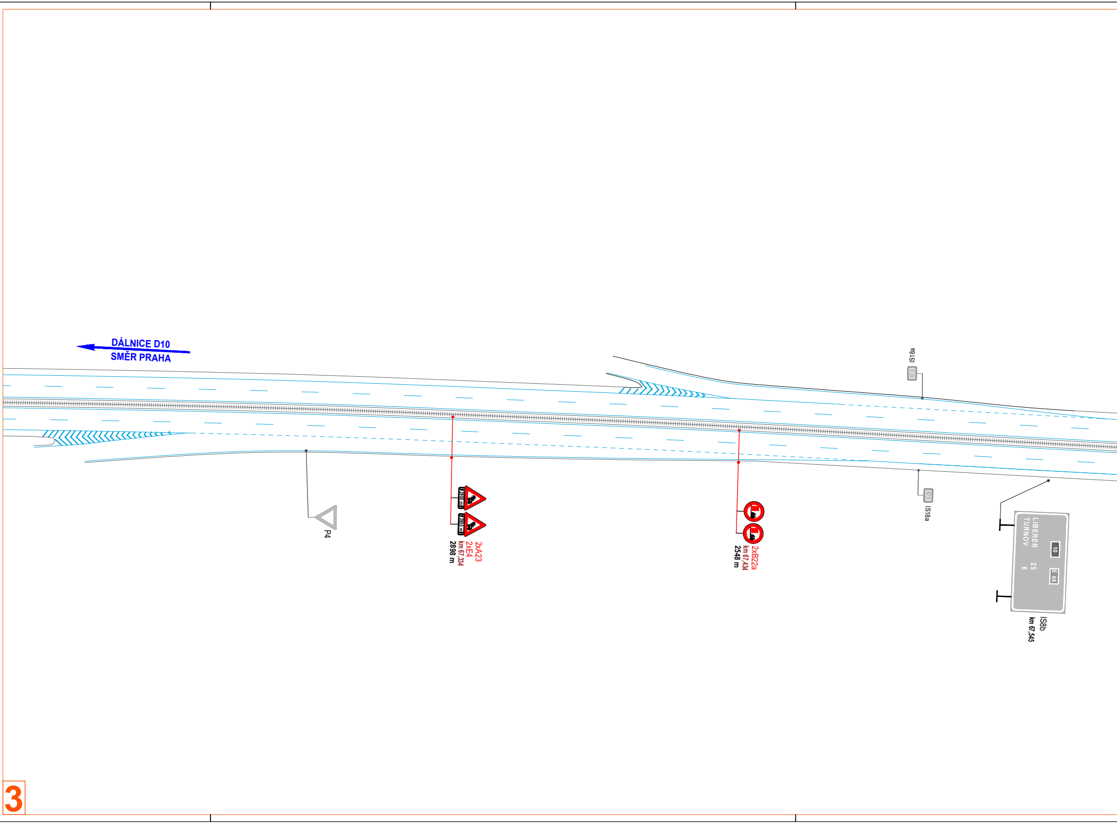
DÁLNICE D10
SMĚR PRAHA
IS18a
67,5
P4
2900 m
2900 m
2xA23
2xE4
km 67,334
2898 m
2xB22a
km 67,434
2548 m
67,5
IS18a
LIBERER
TURNOV
10
25
6
E 65
IS8b
km 67,545
3

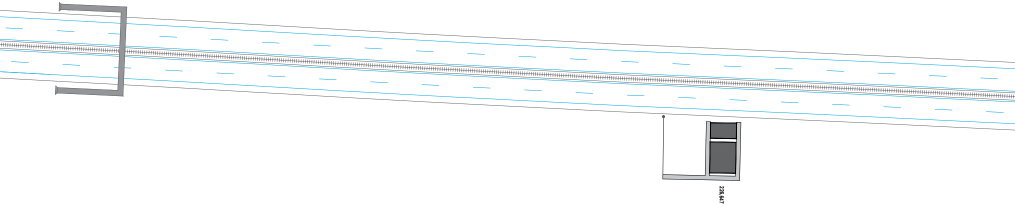

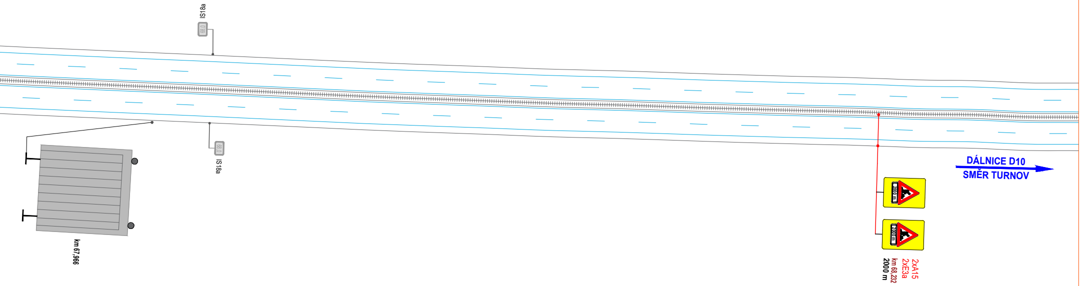
IS18a
68,0
68,0
IS18a
km 67,966
2000 m
2000 m
2xA15
2xE3a
km 68,232
2000 m
DÁLNICE D10
SMĚR TURNOV

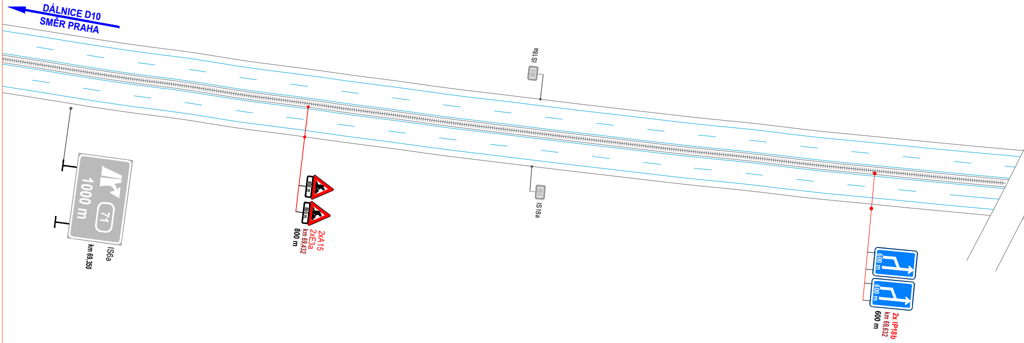
DÁLNICE D10
SMĚR PRAHA
1000 m
71
IS6a
km 69,350
800 m
800 m
2xA15
2xE3a
km 69,432
800 m
IS18a
69,5
69,5
IS18a
600 m
600 m
2x IP18b
km 69,632
600 m

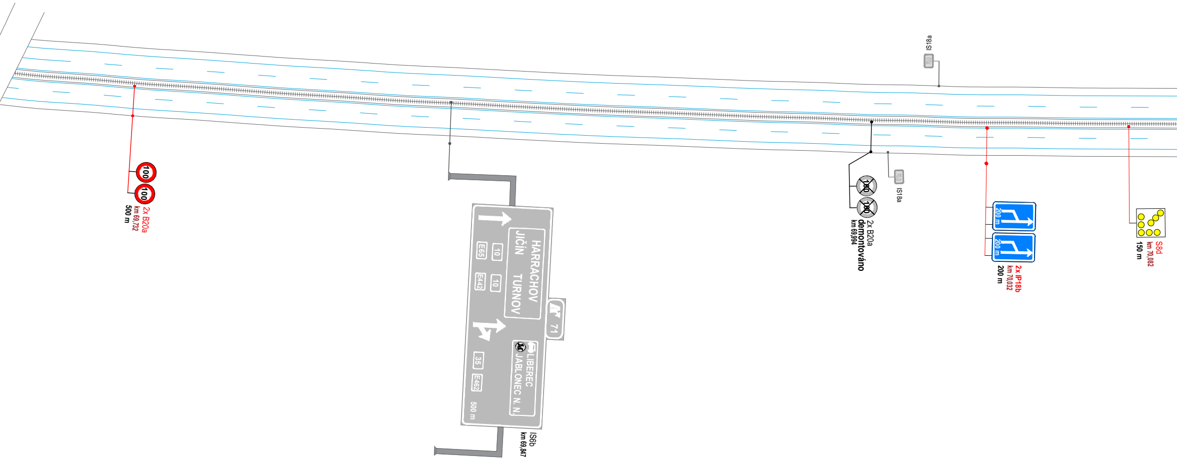
100
100
2x B20a
km 69,732
500 m
HARRACHOV
JIČÍN
TURNOV
10
10
E65
E442
71
LIBEREC
JABLONEC N. N.
35
E462
500 m
IS6b
km 69,847
IS18a
70,0
100
100
2x B20a
demontováno
km 69,994
70,0
IS18a
200 m
200 m
2x IP18b
km 70,032
200 m
S8d
km 70,082
150 m

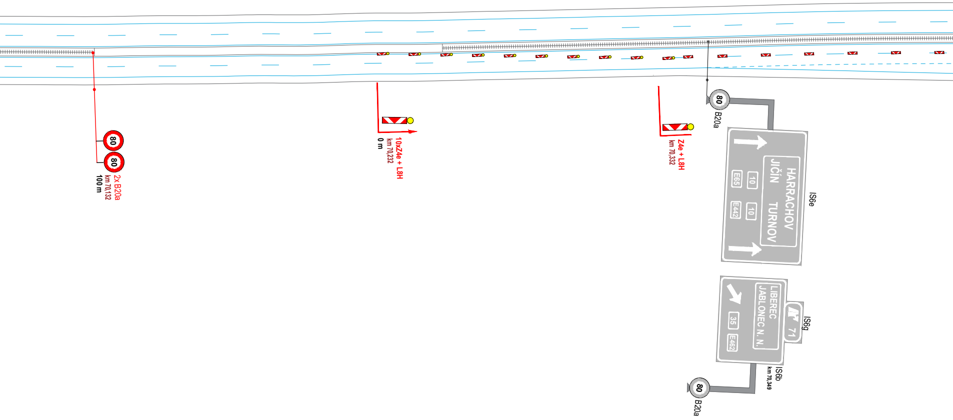
80
80
2x B20a
km 70,132
100 m
10xZ4e + L8H
km 70,232
0 m
Z4e + L8H
km 70,332
80
B20a
HARRACHOV
JIČÍN
TURNOV
10
10
E65
E442
IS6e
LIBEREC
JABLONEC N. N.
35
E462
71
IS6g
IS6b
km 70,349
80
B20a

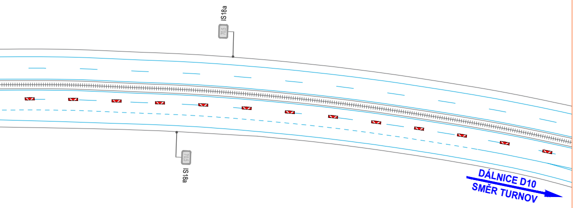
IS18a
70.5
70.5
IS18a
DÁLNICE D10
SMĚR TURNOV

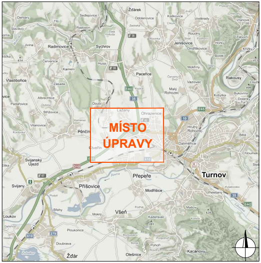
MÍSTO
ÚPRAVY
Turnov
Přepeře
Příšovice
Svijany
Všeň
Modřišice
Ohrazenice
Pěnčín
Sychrov
Radimovice
Paceřice
Žďár
Kacanovy
Olešnice

DETAIL MÍSTA ÚPRAVY

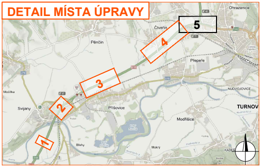
1
2
3
4
5
Ohrazenice
Čtveřín
Pěnčín
Přepeře
Příšovice
Svijany
Modřišice
TURNOV
Mokrý
Břehy
Močítka
NUDVOJOVICE

Legenda:

🟥	- pracovní místo
▬	- navržené přechodné vodorovné dopravní značení
◆ P2	- navržené přechodné svislé dopravní značení
◇ P2	- stávající svislé dopravní značení
☒ P2	- zrušené stávající svislé dopravní značení

Souhlasíme s přechodnou úpravou provozu, uzavírkou a objízdnou trasou. V souladu s ustanovením § 36 odst. 3 zák. č. 500/2004 Sb. Správního řádu se vzdáváme práva vyjádřit se k podkladům rozhodnutí.

Dopravní značení, které bude v rozporu s přechodným dopravním značením bude dočasně zneplatněno.

VYPRACOVAL	VAŠUT	NVB LINE
KONTROLOVAL	JANATA	
INVESTOR	ŘSD ČR	
ZHOTOVITEL	COLAS CZ, a.s.	NVB LINE s.r.o. Cukrovar 716 768 21 Kvasice www.nvbline.cz vasut@nvbline.cz tel.:775 414 531
STAVBA	I/10 OHRAZENICE, U PYRÁMU, ZOBOUSMĚRNĚNÍ	
VÝKRES 3327x297	DOPRAVNĚ INŽENÝRSKÁ OPATŘENÍ - ETAPA II, ČÁST I	**DATUM** 27. 3. 2023
PŘECHODNÁ ÚPRAVA PROVOZU		**NAŠE ZN.** ZK-23-0260